

ChovAIMPACT® PLUS

CÓD. 58050

DESCRIPCIÓN

Lámina polietileno de alta calidad de triple capa fabricado mediante proceso de extrusión directa y expansión física, de celdas cerradas y estancas que le aportan la consistencia adecuada.

Su estructura de múltiples capas aporta una elevada reducción del ruido de impacto.



INSTALACIÓN

- 1- El soporte debe estar limpio y sin irregularidades. Si el material se perfora disminuirá su aislamiento acústico.
- 2- Desenrollar el **ChovAIMPACT® PLUS** sobre el soporte. Se recomienda no pisar el material.
- 3- Colocar el siguiente tramo de material a testa.
- 4- Colocar banda/ cinta adhesiva **ELASTOBAND 50** en las juntas de los tramos para asegurar la estanqueidad.
- 5- Colocar **ChovAIMPACT® BANDA** en los pilares, los cerramientos del perímetro y alrededor de cualquier otro elemento susceptible de crear un puente acústico.
- 6- Realizar una solera de mortero de unos 5 cm. Será armada o no en función del tipo de mortero y a criterio de la dirección facultativa de obra.

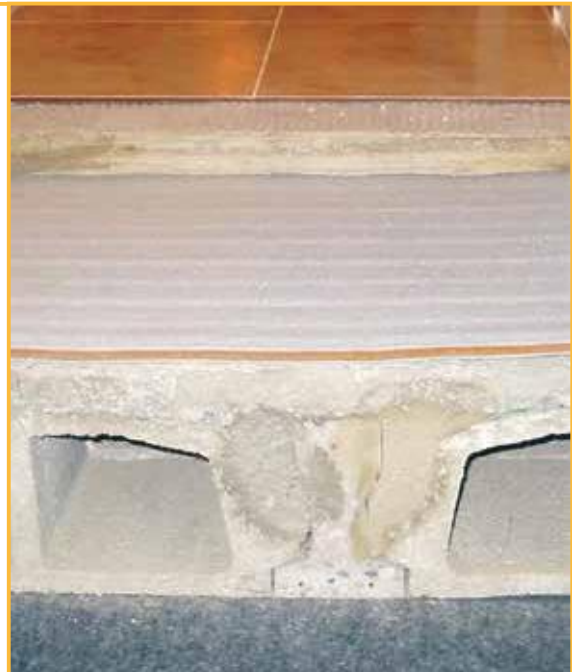

ChovAIMPACT® PLUS

CARACTERÍSTICAS TÉCNICAS

ESPESOR (mm)	9
DENSIDAD (kg/m ³)	25
RESISTENCIA A LA COMPRESIÓN (kPa)	8,1
ABSORCIÓN DE AGUA (kg/m ²)	0,0076
TEMPERATURA DE TRABAJO (°C)	(-80 / + 80)
AISLAMIENTO ACÚSTICO (dB)	L _w = 24*
RIGIDEZ DINÁMICA (MN/m ³)	24
DIMENSIONES (m)	45 x 1,5
m ² / ROLLO	67,5
ALMACENAMIENTO: El material debe resguardarse de la intemperie, de la luz solar y almacenarse en posición vertical.	

* Ensayo APPLUS 3.008.798. Consultar ficha de sistema S03.

RECOMENDADO PARA...

- Aislamiento acústico a ruido de impacto en edificación (viviendas, hoteles, escuelas, oficinas, ...)
- Aislamiento acústico a ruido de impacto en locales sin equipos de amplificación musical (bares, restaurantes, supermercados, ...)